

ตารางแสดงวงเงินงบประมาณที่ได้รับจัดสรรและราคากลางในงานจ้างก่อสร้าง

๑. ชื่อโครงการ ปรับปรุงซ่อมแซมศูนย์พัฒนาเด็กเล็กบ้านปลายกริม หมู่ที่ ๑๐ ตำบลครน อำเภอสวี จังหวัดชุมพร

๒. หน่วยงานเจ้าของโครงการ สำนักปลัด องค์การบริหารส่วนตำบลครน

๓. วงเงินงบประมาณที่ได้รับการจัดสรร จำนวน ๔๖๐,๐๐๐.- บาท (สี่แสนหกหมื่นบาทถ้วน)

๔. ลักษณะงาน (โดยสังเขป)

๑. งานรื้อถอน

๒. งานประตูหน้าต่าง

๓. งานผนัง-พื้น

๔. งานฝ้าเพดาน

๕. งานทาสี

๖. งานระบบไฟฟ้า

๗. งานป้าย ศพด.

๘. ป้ายโครงการ

รายละเอียดตามแบบ อบต.ครน กำหนด

๕. ราคากลางคำนวณ ณ วันที่ ๖ มกราคม ๒๕๖๖ เป็นเงิน ๔๐๖,๔๐๐.- บาท (สี่แสนหกพันสี่ร้อยบาทถ้วน)

๖. บัญชีประมาณการราคากลาง

๖.๑ ปร.๖ จำนวน ๑ ฉบับ

๖.๒ ปร.๕ จำนวน ๑ ฉบับ

๖.๓ ปร.๔ จำนวน ๒ ฉบับ

๗. รายชื่อคณะกรรมการกำหนดราคากลาง

๗.๑ นางปริยากร พัฒนาสัก

ประธานกรรมการ

๗.๒ นายพงศ์ศักดิ์ เอียดพล

กรรมการ

๗.๓ นายสันหนัฐ คนชื่อ

กรรมการ/เลขานุการ

## สรุปผลการประมาณราคาค่าก่อสร้างเป็นราคากลาง

ส่วนราชการ : องค์การบริหารส่วนตำบลครน
ประเภท : อาคาร
โครงการ : ปรับปรุงซ่อมแซมอาคารศูนย์พัฒนาเด็กเล็กบ้านปลายกริม
สถานที่ก่อสร้าง : หมู่ 10 ตำบลครน อำเภอสวี จังหวัดชุมพร
หน่วยงานออกแบบแปลนและรายการ : กองช่าง องค์การบริหารส่วนตำบลครน
แบบเลขที่ : -
ประมาณราคา : วันที่ 4 มกราคม 2566

ลำดับที่	รายการ	ก่อสร้างเป็นเงิน	หมายเหตุ
1	ประเภทงาน อาคาร	406,404.00	
สรุป	รวมค่าก่อสร้างทั้งโครงการ	406,404.00	
	ราคากลาง	406,400.00	
	ราคากลาง (ตัวอักษร)	- สี่แสนหกพันสี่ร้อยบาทถ้วน	

คณะกรรมการกำหนดราคากลางมีมติเห็นชอบให้ใช้ราคากลางดังกล่าวในการจัดซื้อจัดจ้างจึงลงลายมือชื่อไว้เป็นหลักฐาน

คณะกรรมการกำหนดราคากลางงานก่อสร้าง

คำสั่งที่ 02/2566 ลงวันที่ 3 มกราคม 2566

ลงชื่อ.....ประธานกรรมการ

(นางปรียากร พัฒนาสัก)

ผู้อำนวยการกองคลัง

ลงชื่อ.....กรรมการ

(นายพงศ์ศักดิ์ เอียดพล)

ผู้อำนวยการกองช่าง

ลงชื่อ.....กรรมการ

(นายสัมพันธ์ คุนซื่อ)

ผู้ช่วยนายช่างโยธา

## ประมาณราคาค่าก่อสร้างเป็นราคากลาง

ส่วนราชการ : องค์การบริหารส่วนตำบลครน

ประเภท : อาคาร

โครงการ : ปรับปรุงซ่อมแซมอาคารศูนย์พัฒนาเด็กเล็กบ้านปลายกริม

สถานที่ก่อสร้าง : หมู่ 10 ตำบลครน อำเภอสวี จังหวัดชุมพร

หน่วยงานออกแบบแปลนและรายการ : กองช่าง องค์การบริหารส่วนตำบลครน

แบบเลขที่

ประมาณราคาตามแบบ ปร.4

จำนวน

2

แผ่น

วันที่ :

4 มกราคม 2566

ลำดับที่	รายการ	ค่าวัสดุและค่าแรง รวมเป็นเงิน ( บาท )	Factor F	ค่าก่อสร้างทั้งหมด รวมเป็นเงิน ( บาท )	หมายเหตุ
1	ประเภทงาน อาคาร	308,555.00	1.3074	403,404.81	เงื่อนไข
	ค่าป้ายโครงการ	3,000.00	-	3,000.00	เงินล่วงหน้าจ่าย 0 %
					เงินประกันผลงานหัก 0%
					ดอกเบี้ยเงินกู้ 6 %
					ภาษีมูลค่าเพิ่ม 7 %
สรุป	รวมค่าก่อสร้างเป็นเงินทั้งสิ้น			406,404.81	
	<input type="checkbox"/> คิดเป็นเงินประมาณ			406,404.00	
	<input type="checkbox"/> (ตัวอักษร)				

- สีสันหกพันสี่ร้อยสี่บาทถ้วน

รายการประมาณราคาค่าก่อสร้างเป็นราคากลาง

โครงการ : ปรับปรุงซ่อมแซมอาคารศูนย์พัฒนาเด็กเล็กบ้านปลายกริม

สถานที่ก่อสร้าง : หมู่ 10 ตำบลกรน อำเภอสวี จังหวัดชุมพร

แบบเลขที่ :

หน่วยงาน : กองช่าง องค์การบริหารส่วนตำบลกรน

ประมาณการโดย : คณะกรรมการกำหนดราคากลาง

เมื่อวันที่ : 4 มกราคม 2566

ลำดับที่	รายการ	จำนวน	หน่วย	ราคาวัสดุสิ่งก่อสร้าง		ค่าแรงงาน		รวม ค่าวัสดุและแรงงาน	หมายเหตุ
				ราคาต่อหน่วย	จำนวนเงิน	ราคาต่อหน่วย	จำนวนเงิน		
1	งานรื้อถอน								
	- รื้อถอนชุดประตูลูกแก้วพร้อมกล่องเก็บ	2.00	ชุด	-	-	120.00	240.00	240.00	
	- รื้อถอนประตูพร้อมวงกบ 1 บาน (บานเปิดเดียว)	7.00	ชุด	-	-	70.00	490.00	490.00	
	- รื้อถอนหน้าต่างไม้พร้อมวงกบไม้	2.00	ชุด	-	-	95.00	190.00	190.00	
	- รื้อถอนดวงโคม+เต้ารับ+สวิตซ์พร้อมสาย	19.00	ชุด	-	-	70.00	1,330.00	1,330.00	
2	งานประตุน้ำต่าง								
	- D1 (รายละเอียดตามแบบ)	1.00	ชุด	15,000.00	15,000.00	-	-	15,000.00	
	- D2 (รายละเอียดตามแบบ)	1.00	ชุด	8,000.00	8,000.00	-	-	8,000.00	
	- D3 (รายละเอียดตามแบบ)	1.00	ชุด	4,029.00	4,029.00	425.00	425.00	4,454.00	
	- D4 (รายละเอียดตามแบบ)	2.00	ชุด	2,944.00	5,888.00	347.00	694.00	6,582.00	
	- W1 (รายละเอียดตามแบบ)	5.00	ชุด	6,800.00	34,000.00	-	-	34,000.00	
	- W2 (รายละเอียดตามแบบ)	2.00	ชุด	5,000.00	10,000.00	-	-	10,000.00	
3	งานผนัง - พื้น								
	- ผนังก่ออิฐบล็อก	4.00	ตร.ม.	129.00	516.00	80.00	320.00	836.00	
	- ฉาบปูนเรียบผนัง	8.00	ตร.ม.	75.00	600.00	82.00	656.00	1,256.00	
	- เสาค้ำยัน - คานทับหลัง ค.ส.ล.	13.00	ม.	120.00	1,560.00	62.00	806.00	2,366.00	
	- พื้นปูกระเบื้องเคลือบ ขนาด 8 นิ้ว X 8 นิ้ว	3.50	ตร.ม.	350.00	1,225.00	158.00	553.00	1,778.00	
	- ผนังปูกระเบื้องเคลือบ ขนาด 8 นิ้ว X 8 นิ้ว	12.00	ตร.ม.	337.00	4,044.00	166.00	1,992.00	6,036.00	
	- พื้นปูกระเบื้องเคลือบ ขนาด 16 นิ้ว X 16 นิ้ว	120.00	ตร.ม.	402.00	48,240.00	158.00	18,960.00	67,200.00	
4	งานฝ้าเพดาน								
	- ฝ้ายิปซัมบอร์ดหนา 9 มม.(มีพอยล์)คร่าวโลหะชุบสังกะสี ฉาบเรียบรอยต่อ	96.00	ตร.ม.	338.00	32,448.00	75.00	7,200.00	39,648.00	
	- บัวฝ้าเพดานสำเร็จรูป ขนาด 1/2 X 2 นิ้ว - 3 นิ้ว	81.00	ม.	33.00	2,673.00	40.00	3,240.00	5,913.00	
5	งานทาสี								
	- สีน้ำอะคริลิก 100% ทาภายใน, ภายนอก (สีรองพื้น1เที่ยว+ทับหน้า2เที่ยว)	395.00	ตร.ม.	47.00	18,565.00	36.00	14,220.00	32,785.00	ชุดล้างสี-ไปวผนังเดิม
	- สีน้ำอะคริลิก 100% ทาฝ้าเพดาน (สีรองพื้นกันต่าง1เที่ยว+ทับหน้า2เที่ยว)	96.00	ตร.ม.	33.00	3,168.00	30.00	2,880.00	6,048.00	
	ยกยอดไป							244,152.00	
( ตัวอักษร )		(- สองแสนสี่หมื่นสี่พันหนึ่งร้อยห้าสิบสองบาทถ้วน - )				ยอดรวม		244,152.00	

รายการประมาณราคาก่อสร้างเป็นราคากลาง

แบบ ปร.4 แผ่นที่ 1 / 2

โครงการ : ปรับปรุงซ่อมแซมอาคารศูนย์พัฒนาเด็กเล็กบ้านปลายกริม

สถานที่ก่อสร้าง : หมู่ 10 ตำบลครน อำเภอสวี จังหวัดชุมพร

แบบเลขที่ :

หน่วยงาน : กองช่าง องค์การบริหารส่วนตำบลครน

ประมาณการโดย : คณะกรรมการกำหนดราคากลาง

เมื่อวันที่ : 4-ม.ค.-23

หน่วย : บาท

ลำดับที่	รายการ	จำนวน	หน่วย	ราคาวัสดุสิ่งก่อสร้าง		ค่าแรงงาน		รวม ค่าวัสดุและแรงงาน	หมายเหตุ
				ราคาต่อหน่วย	จำนวนเงิน	ราคาต่อหน่วย	จำนวนเงิน		
	ยกยอดมา							244,152.00	
6	งานระบบไฟฟ้า								
	- คอนซูมเมอร์ยูนิต 1 เฟส 2 สาย 63A 6ช่อง	1.00	ชุด	3,500.00	3,500.00	500.00	500.00	4,000.00	
	- โคมไฟดาวนไลท์ฝ้าเพดาน LED หน้ากลม 24W	24.00	ชุด	428.00	10,272.00	115.00	2,760.00	13,032.00	
	- โคมไฟฟ้าแบบเปลือย 1X9 วัตต์ ขนาด 6x60 ซม. หลอด LED TUBE T8	6.00	ชุด	520.00	3,120.00	115.00	690.00	3,810.00	
	- สวิตซ์ไฟฟ้าทางเดียว 15A 250V	12.00	ชุด	58.00	696.00	80.00	960.00	1,656.00	
	- เต้ารับไฟฟ้าแบบคู่ ชากลม-แบน 16A 250V มีกราวด์	11.00	ชุด	123.00	1,353.00	90.00	990.00	2,343.00	
	- สายไฟดวงโคม	30.00	จุด	82.00	2,460.00	76.00	2,280.00	4,740.00	
	- สายไฟสวิตซ์	12.00	จุด	145.00	1,740.00	76.00	912.00	2,652.00	
	- สายไฟเต้ารับ ชนิดมีกราวด์	11.00	จุด	420.00	4,620.00	110.00	1,210.00	5,830.00	
	- พัดลมแบบโคงรติดผนัง ขนาด 18 นิ้ว	8.00	เครื่อง	1,790.00	14,320.00	345.00	2,760.00	17,080.00	
	- สายไฟพัดลม	8.00	จุด	310.00	2,480.00	110.00	880.00	3,360.00	
7	งานสุขภัณฑ์								
	- โถส้วมนั่งราบ สองชั้น พร้อมหม้อน้ำ (อุปกรณ์ครบชุด)	1.00	ชุด	4,850.00	4,850.00	450.00	450.00	5,300.00	
	- เดีนท่อน้ำดี โถส้วมมีถังพักน้ำ	1.00	จุด	-	-	600.00	600.00	600.00	
8	ป้ายโครงการ	1.00	ชุด	2,500.00	2,500.00	500.00	500.00	3,000.00	
	รวมค่างานต้นทุนยกยอดไป							308,555.00	ไม่รวม 8
( ตัวอักษร )									
(- สามแฉกแปดพื้นห้าร้อยห้าสิบห้าบาทถ้วน - )									
								ยอดรวม	308,555.00

โครงการ ปรับปรุงซ่อมแซมอาคารศูนย์พัฒนาเด็กเล็กบ้านปลายกริม



หมู่ที่ 10 ตำบลครน อำเภอสวี จังหวัดชุมพร



องค์การบริหารส่วนตำบลครน  
ตำบลครน อำเภอสวี จังหวัดชุมพร

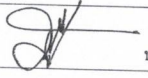

แผนที่สังเขป โครงการปรับปรุงซ่อมแซมอาคารศูนย์พัฒนาเด็กเล็กบ้านปลายกริม  
หมู่ที่ 10 ตำบลกรอน อำเภอศรี จังหวัดชุมพร

องค์การบริหารส่วนตำบลกรอน		
แบบโครงการปรับปรุงซ่อมแซมอาคาร ศูนย์พัฒนาเด็กเล็กบ้านปลายกริม หมู่ที่ 10 ตำบลกรอน อ.ศรี จ.ชุมพร	นางปริญกร พัดนาสัก	 ประธานกรรมการ
แสดงแบบ	นายพงศ์ศักดิ์ เขียวพล	 กรรมการ
แผนที่สังเขป	นายสันหนัฐ คนเชื้อ	 กรรมการ
เลขที่แบบ -/2565	จำนวนแผ่น 1/6	4 ธันวาคม 2566

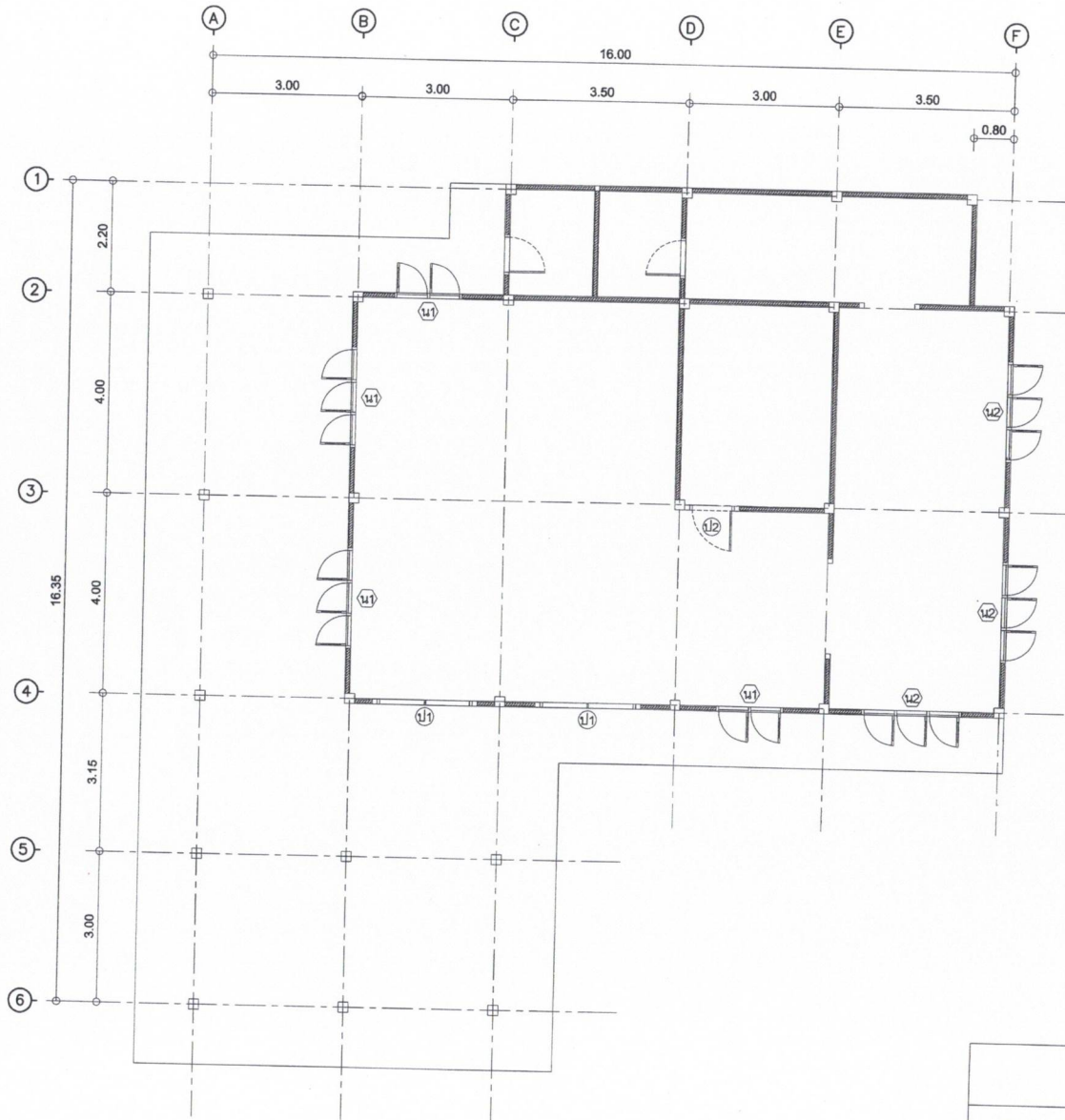

แปลนพื้นปรับปรุงเดิม

มาตราส่วน 1:100



องค์การบริหารส่วนตำบลครน

แบบโครงการปรับปรุงซ่อมแซมอาคาร  
 ศูนย์พัฒนาเด็กเล็กบ้านปลายกริม  
 หมู่ที่ 10 ตำบลครน  
 อ.สวี จ.ชุมพร

นางปรียากร พัฒนาลัก

ประธานกรรมการ

นายพงศ์ศักดิ์ เขียดพล

กรรมการ

แสดงแบบ  
 แปลนพื้นปรับปรุงเดิม

นายสันตพร หนูศรี

กรรมการ

เลขที่แบบ -/2565

จำนวนแผ่น 2/6

4/ธันวาคม/2566



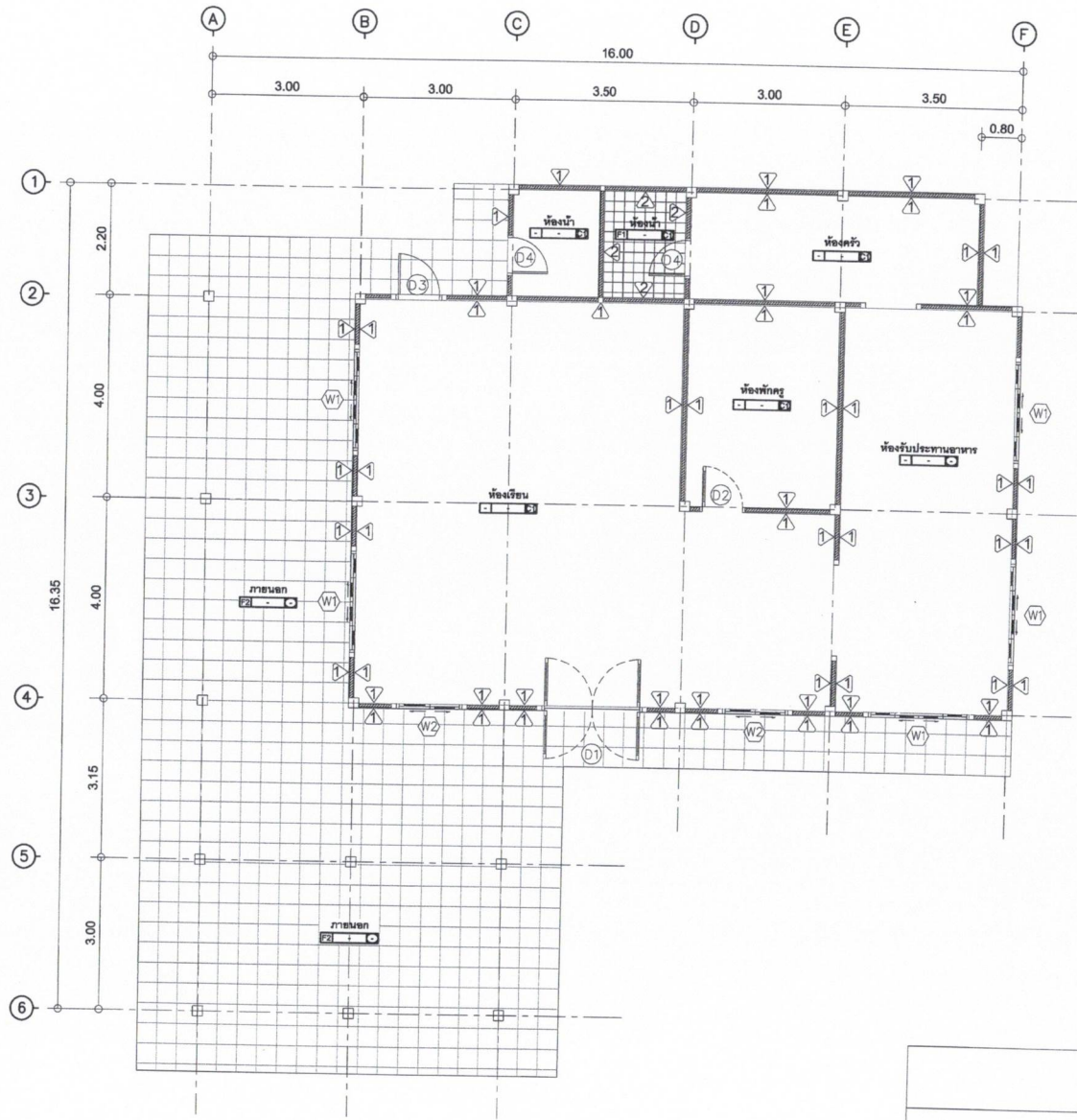

**สัญลักษณ์ประกอบแบบ**

- ผนังเดิมหลุดออก วัสดุข้างทำความสะอาดผิวปูนเก่า ซุกไปรอยแตกกว้างหาดีน้ำจะซึม
- พื้นปูกระเบื้องเคลือบ ขนาด 8x8"
- พื้นปูกระเบื้องเคลือบ ขนาด 8x8"
- พื้นปูกระเบื้องเคลือบ ขนาด 16x16"
- เพดานฉาบเรียบยขัด หนา 9 มม. (แบบมีฟอยล์) โครงเหล็กโลหะชุบสังกะสี ฉาบเรียบรอยต่อหาดีน้ำจะซึม

**แปลนพื้นปรับปรุงใหม่**  
 มาตรฐานส่วน 1:100



**องค์การบริหารส่วนตำบลครน**

แบบโครงการปรับปรุงซ่อมแซมอาคาร ศูนย์พัฒนาเด็กเล็กบ้านปลายกริม หมู่ที่ 10 ตำบลครน อ.สวิ จ.สุพรรณ	นางปริยการ พัฒนาลัก	ประธานกรรมการ
แสดงแบบ	นายพงศ์ศักดิ์ เขียวคพล	กรรมการ
แปลนพื้นปรับปรุงใหม่	นายสันตพร หนูชื้อ	กรรมการ
เลขที่แบบ -/2565	จำนวนแผ่น 3/6	4/ธันวาคม/2566

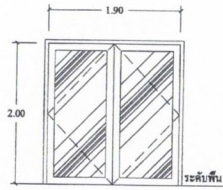

ระดับพื้น

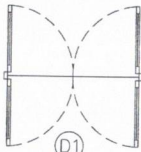

ระดับบานเปิดคู่

ลักษณะบาน	ประตูบานเปิดคู่
วงกบ	อลูมิเนียมยอบขาว
กรอบบาน	อลูมิเนียมยอบขาว
บาน/ลูกตีก	กระจกใสเฉื่อหนา 6 มม.
บานพับ	-
กลอน	ฝังในกรอบบาน
ซอรั้ว/ซอรั้ว	-
กันชน	-
มือจับ	มือจับสแตนเลส Dia 32 มม. ยาว 30 ซม. 1คู่
อื่น ๆ	อุปกรณ์บานเปิดครบชุด

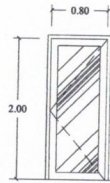

ระดับพื้น



ประตูบานเปิดเดี่ยว

ลักษณะบาน	บานเปิดเดี่ยว
วงกบ	อลูมิเนียมยอบขาว
กรอบบาน	อลูมิเนียมยอบขาว
บาน/ลูกตีก	กระจกใสหนา 6 มม.
บานพับ	-
กลอน	ฝังในกรอบบาน
ซอรั้ว/ซอรั้ว	-
กันชน	-
มือจับ	มือจับสแตนเลส Dia 32 มม. ยาว 30 ซม. 1คู่
อื่น ๆ	อุปกรณ์บานเปิดครบชุด

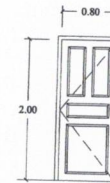

ระดับพื้น



ประตูบานเปิดเดี่ยว

ลักษณะบาน	ประตูบานเปิดเดี่ยว
วงกบ	ไม้เนื้อแข็ง ขนาด 2"x4" ทาสีน้ำมัน
กรอบบาน	ไม้เนื้อแข็ง
บาน/ลูกตีก	ไม้เนื้อแข็ง
บานพับ	สแตนเลส 3"x4" จำนวน 4 ชุด
กลอน	อลูมิเนียม 6"
ซอรั้ว/ซอรั้ว	-
กันชน	สแตนเลส
ลูกบิด	สแตนเลสด้าน
อื่น ๆ	อุปกรณ์บานเปิดครบชุด

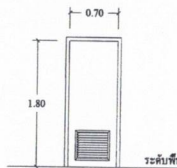

ระดับพื้น



ประตูบานเปิดเดี่ยว

ลักษณะบาน	ประตูบานเปิดเดี่ยว
วงกบ	PVC ขนาด 2"x4"
กรอบบาน	PVC
บาน/ลูกตีก	บานวิเชีย บังใบระบาศหยาส
บานพับ	สแตนเลส 3"x4" จำนวน 4 ชุด
กลอน	-
ซอรั้ว/ซอรั้ว	-
กันชน	สแตนเลส
ลูกบิด	สแตนเลสด้าน
อื่น ๆ	อุปกรณ์บานเปิดครบชุด

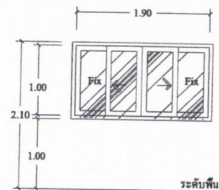

ระดับพื้น



หน้าต่างบานเลื่อน

ลักษณะบาน	หน้าต่างบานเลื่อนคู่
วงกบ	อลูมิเนียมยอบขาว
กรอบบาน	อลูมิเนียมยอบขาว
บาน/ลูกตีก	กระจกใสเฉื่อหนา 6 มม.
บานพับ	-
กลอน	ฝังในกรอบบาน
ซอรั้ว/ซอรั้ว	-
กันชน	-
มือจับ	-
อื่น ๆ	อุปกรณ์เปิดปิดบานครบชุด

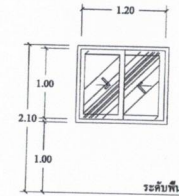

ระดับพื้น



หน้าต่างบานเลื่อน

ลักษณะบาน	หน้าต่างบานเลื่อนคู่
วงกบ	อลูมิเนียมยอบขาว
กรอบบาน	อลูมิเนียมยอบขาว
บาน/ลูกตีก	กระจกใสเฉื่อหนา 6 มม.
บานพับ	-
กลอน	ฝังในกรอบบาน
ซอรั้ว/ซอรั้ว	-
กันชน	-
มือจับ	-
อื่น ๆ	อุปกรณ์เปิดปิดบานครบชุด

## แบบขยายประตู-หน้าต่าง

มาตราส่วน 1:75

## องค์การบริหารส่วนตำบลครน

แบบโครงการปรับปรุงซ่อมแซมอาคาร  
ศูนย์พัฒนาเด็กเล็กบ้านปลายกริม  
หมู่ที่ 10 ตำบลครน  
อ.สวี จ.ชุมพร

นางปรียากร พัฒนาคี

ประธานกรรมการ

นายพงศ์ศักดิ์ เอียดพล

กรรมการ

แสดงแบบ

ขยายประตู - หน้าต่าง

นายสัณห์รัฐ คนชื้อ

กรรมการ

เลขที่แบบ -2565

จำนวนแผ่น 4/6

4/ธันวาคม/2566

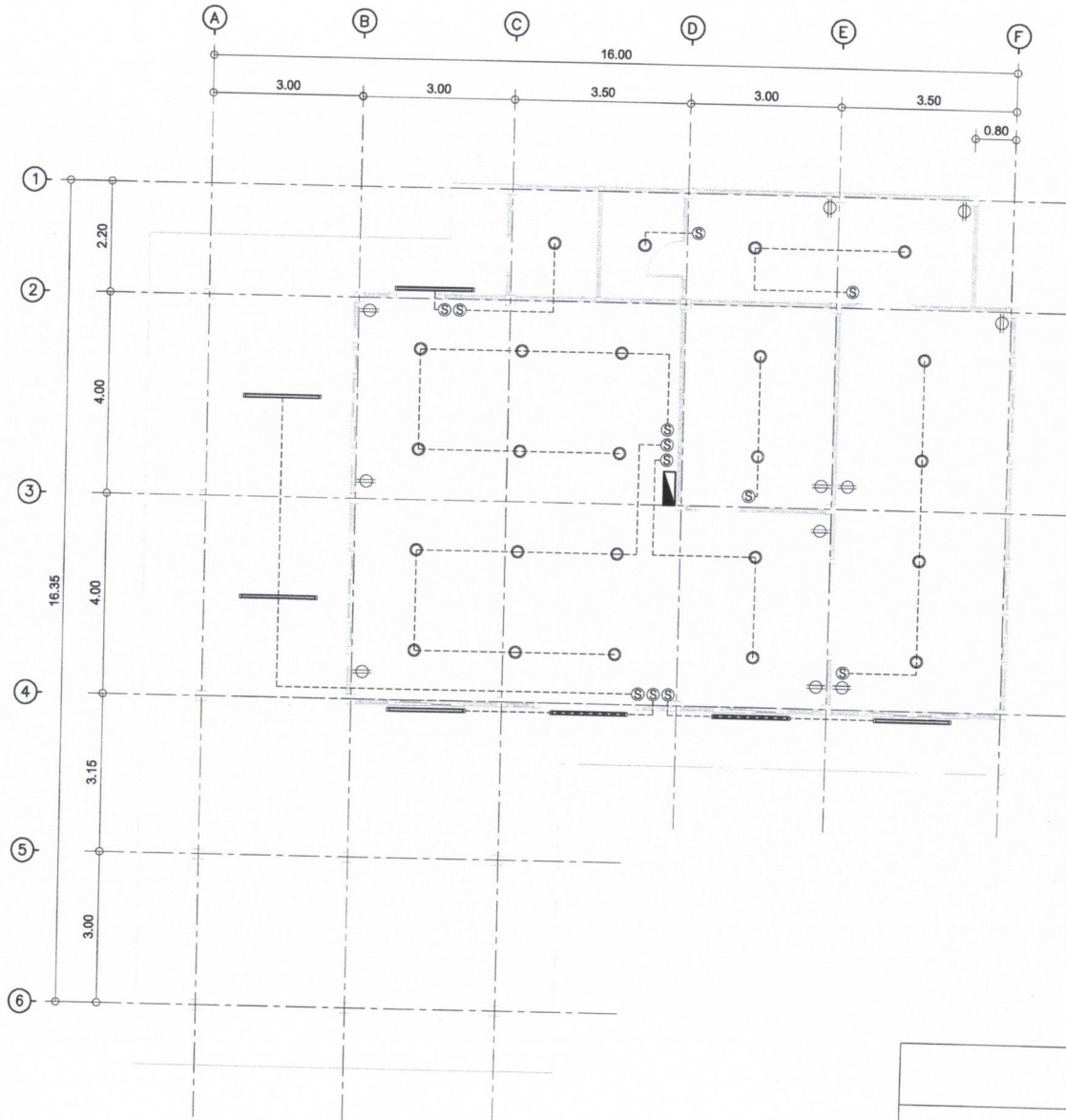

สัญลักษณ์รายการประกอบแบบแปลนไฟฟ้า	
	- แผงควบคุมระบบไฟฟ้าหลักอาคาร
	- ดวงโคม Down Light มีง่าพาดาน LED 1x24 วัตต์
	- โคมไฟฟ้าแบบเปลือย T8 1X18 วัตต์ ขนาด 6x60 ซม.
	- สวิตช์ไฟฟ้าทางเดียว 15A 250V
	- เต้ารับไฟฟ้าแบบคู่ ซากลม-แบน 16A 250V มีกราวด์
	- สายไฟฟ้าภายในอาคาร
	- ตำแหน่งติดตั้งเพลิงประภาศมีแห่ง ขนาดบรรจุไม่น้อยกว่า 5 กิโลกรัม
หมายเหตุ	- ตำแหน่งติดตั้งสามารถปรับเปลี่ยนได้ตามความเหมาะสม ทั้งนี้ขึ้นอยู่กับดุลยพินิจผู้ควบคุมงานและคณะกรรมการตรวจรับติดตั้ง

แปลนไฟฟ้า  
มาตราส่วน 1:100



### องค์การบริหารส่วนตำบลครน

แบบโครงการปรับปรุงซ่อมแซมอาคาร ศูนย์พัฒนาเด็กเล็กบ้านปลาทราย หมู่ที่ 10 ตำบลครน อ.สวี จ.ชุมพร	นางปริยากร พัฒนาลัก		ประธานกรรมการ
แสดงแบบ	นายพงศ์ศักดิ์ เขียวพล		กรรมการ
แปลนไฟฟ้า	นายสันหนรัฐ คนชื่อ		กรรมการ
เลขที่แบบ -/2565	จำนวนแผ่น 5/6		4/ธันวาคม/2566

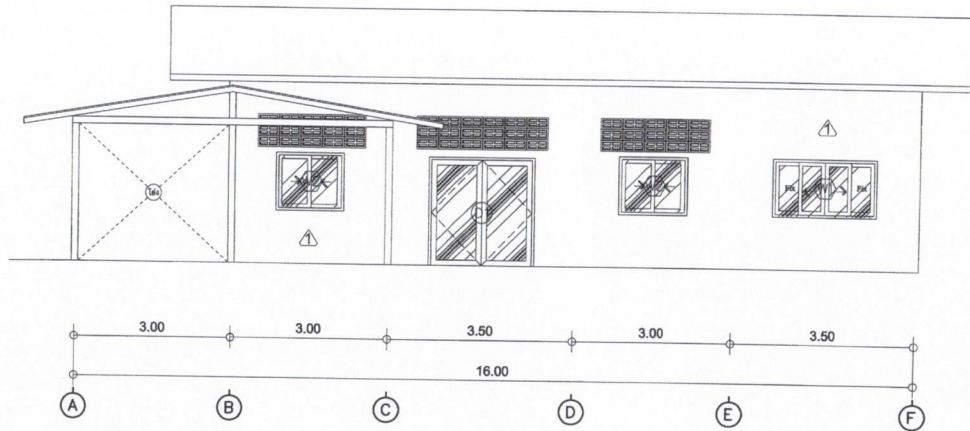

รูปด้าน 1

มาตราส่วน 1:100

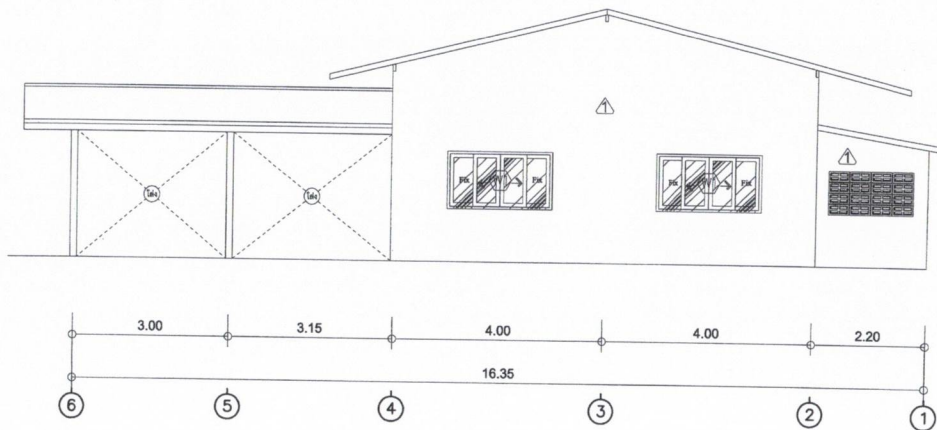

รูปด้าน 2

มาตราส่วน 1:100

องค์การบริหารส่วนตำบลครน

แบบโครงการปรับปรุงซ่อมแซมอาคาร ศูนย์พัฒนาเด็กเล็กบ้านปลายกริม หมู่ที่ 10 ตำบลครน อ.สวี จ.ชุมพร	นางปรีชากร พัฒนาสัก		ประธานกรรมการ
	นายพงศ์ศักดิ์ เขียดพล		กรรมการ
แสดงแบบ รูปด้าน 1, 2	นายสันหนัฐ คนเชื้อ		กรรมการ
เลขที่แบบ -/2565	จำนวนแผ่น 6/6		4/ธันวาคม/2566